

トータル面積表 (m ²)	
敷地面積	72.94
建築面積	42.89
床面積 1階	43.16
2階	43.16
3階	28.35
延床面積	114.67
建ぺい率 (42.89/72.94) × 100	58.81%
容積率 (103.84/72.94) × 100	142.37%

行政指導・構造検討・法規詳細検討により変更が生じる可能性があります
 敷地形状未確定
 現地高低差未確認 天空率・日影未検討
 1.62mを1帖として表記しております

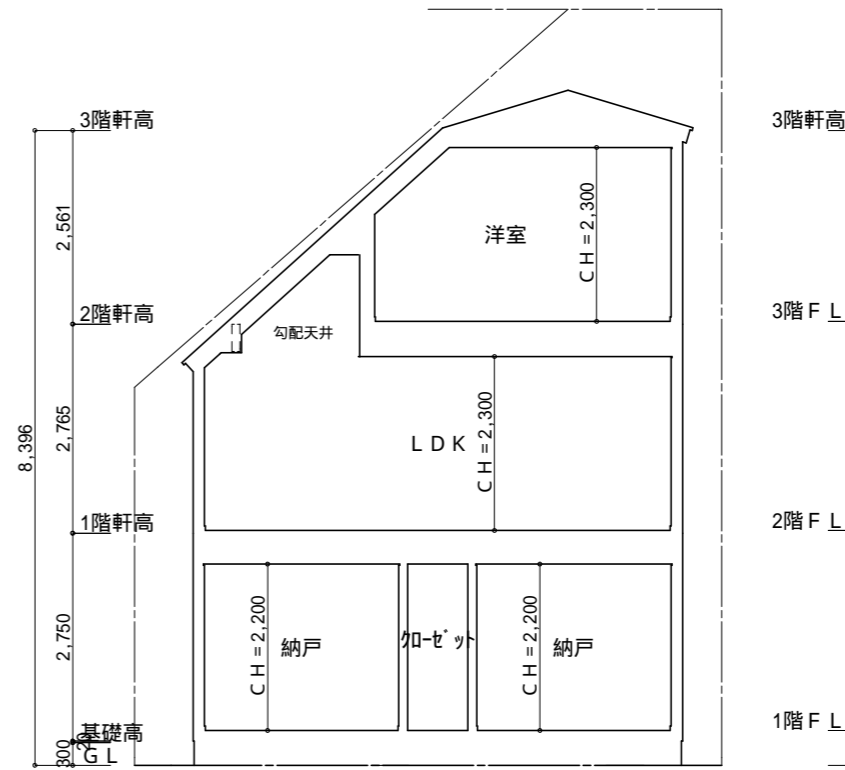

PROJECT TITLE 鷺宮5丁目1棟現場 新築工事	株式会社 ライベスト	DRAWN BY L-中西	DRAWING TITLE 面積表 平面図 断面図	SHEET NO
MEMO		DATE 2023/12/28	SCALE 1/100	

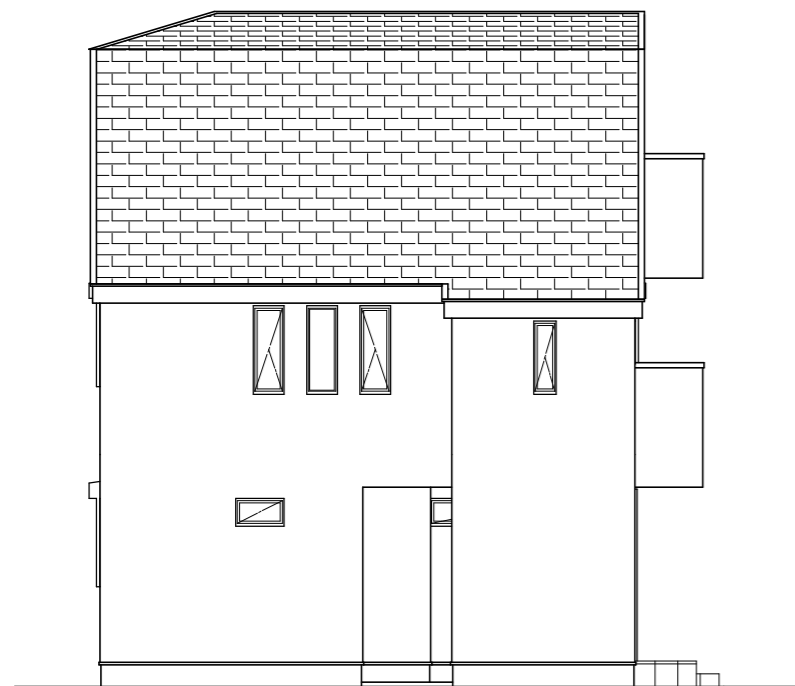
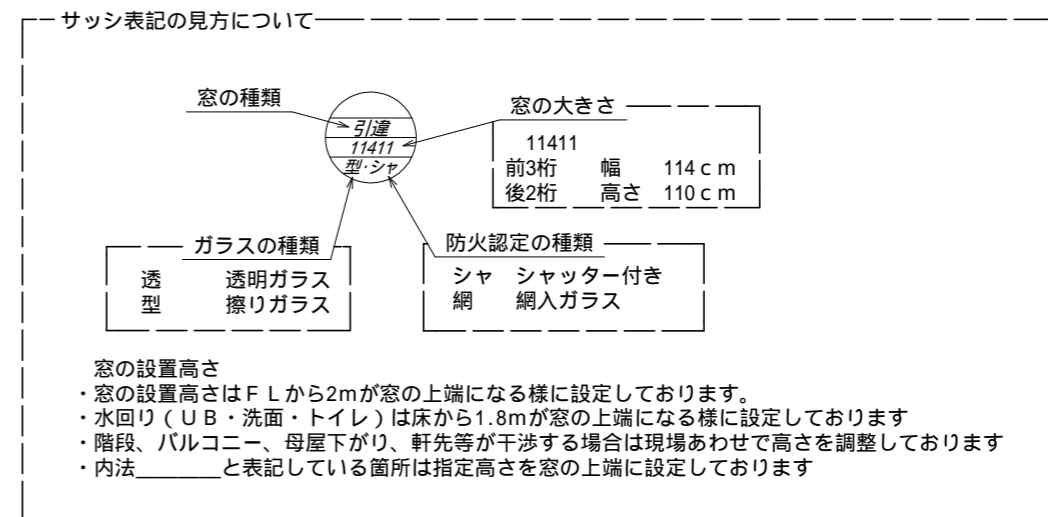

東側 立面図 S:1/100

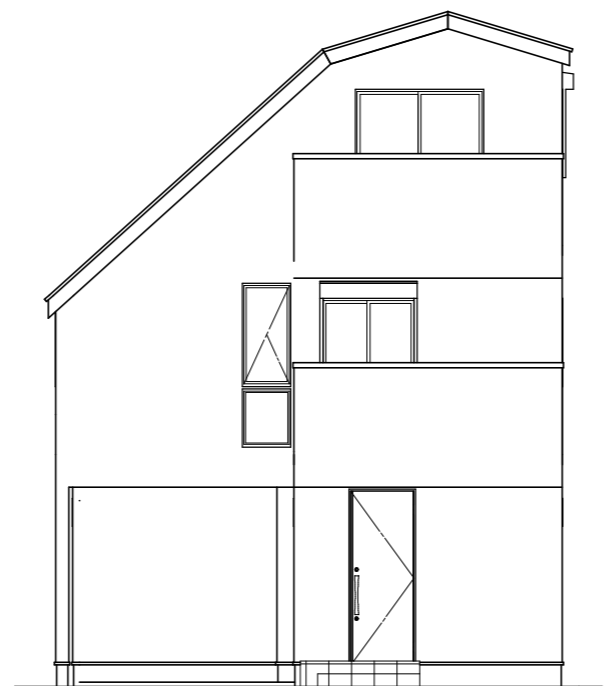

北側 立面図 S:1/100

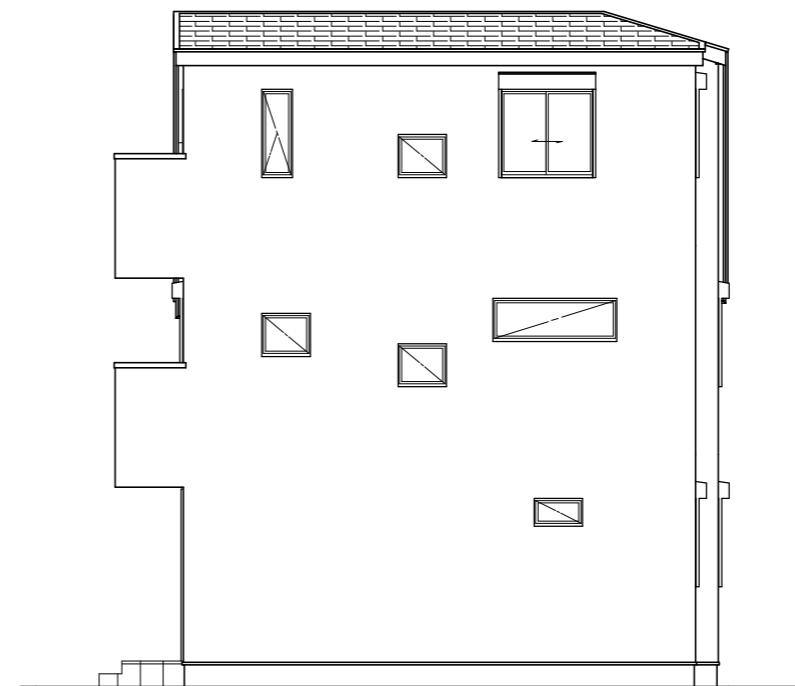

西側 立面図 S:1/100

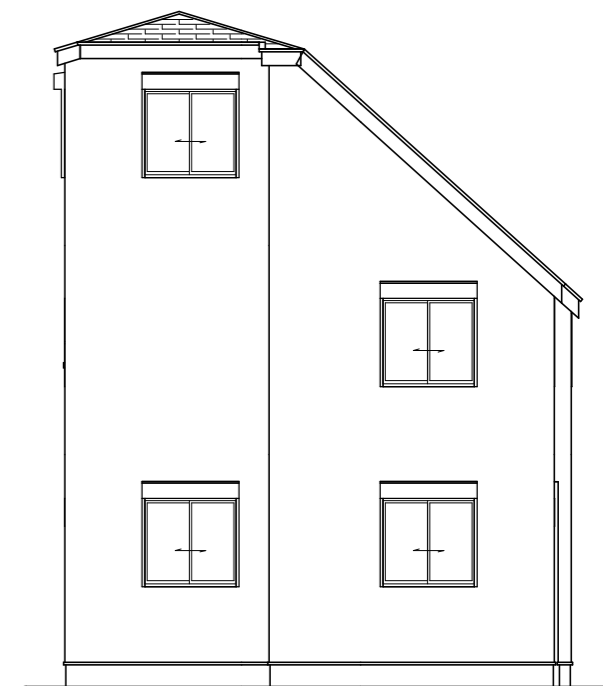

南側 立面図 S:1/100

PROJECT TITLE 鷺宮5丁目1棟現場 新築工事	株式会社 ライベスト	DRAWN BY L-中西	DRAWING TITLE 立面図	SHEET NO
MEMO		DATE 2023/12/28	SCALE 1/100	